

RESUMEN DE LOS INFORMES

Carlos Medina. Jefe de Servicio de Proyectos Europeos - INTEF

Yves Punie. Jefe de unidad adjunto “Capital humano y Empleo” -
Centro Común de Investigación - Comisión Europea



#ESTUDIO_SELFIE



LA **CAPACIDAD DIGITAL** DE LOS **CENTROS EDUCATIVOS** DE PRIMARIA Y SECUNDARIA EN ESPAÑA

492
CENTROS
ESPAÑOLES
DE PRIMARIA
Y SECUNDARIA

1721 DIRECTIVOS/AS

7934 DOCENTES

16648 ESTUDIANTES

UN TRABAJO EN EQUIPO

COMISIÓN EUROPEA (JRC)

MINISTERIO DE EDUCACIÓN Y
FORMACIÓN PROFESIONAL

COMUNIDADES AUTÓNOMAS



UN TRABAJO CIENTÍFICO RIGUROSO

MUESTREO REPRESENTATIVO EN 3
NIVELES EDUCATIVOS,
TITULARIDAD PÚBLICA Y PRIVADA

CUESTIONARIO VALIDADO

VISIÓN 360° (8 ÁREAS, 3 PERFILES)



UN TRABAJO ÚTIL PARA:

- **LOS CENTROS EDUCATIVOS QUE USEN SELFIE:**
PUEDEN CONTEXTUALIZAR SUS RESULTADOS CON LOS VALORES MEDIOS ESTIMADOS DE CENTROS SIMILARES
- **LOS RESPONSABLES DE LAS POLÍTICAS EDUCATIVAS:**
PUEDEN USAR LOS DATOS PARA UN MEJOR DESARROLLO DE MEDIDAS ORIENTADAS A LA DIGITALIZACIÓN DE LOS CENTROS EDUCATIVOS
- **COYUNTURA ACTUAL COVID 19**



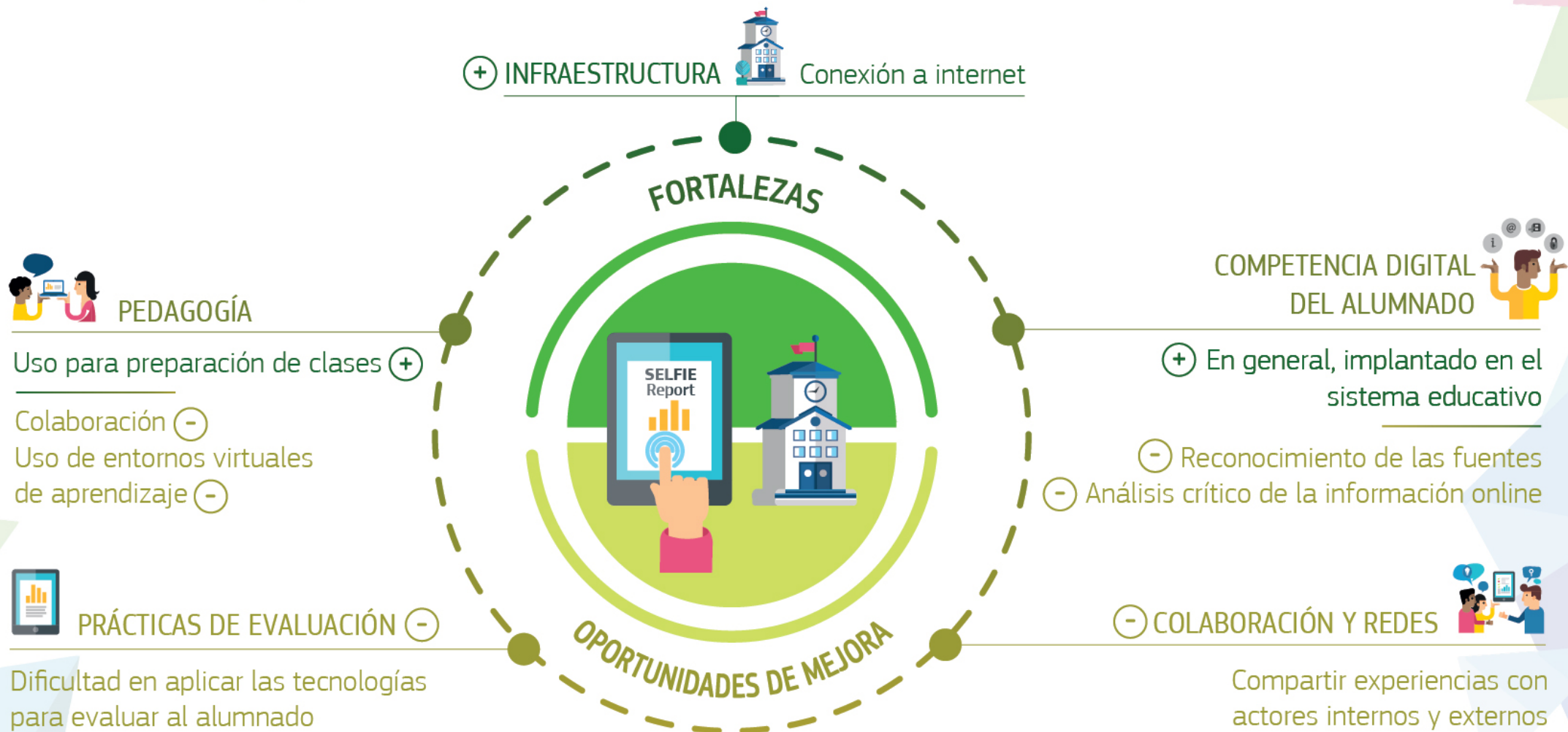



ESTUDIO_SELFIE

#SELFIE_EU

